

## SOFTWARE TOPPONTO REP

O TopPonto Rep é um software para ambiente Windows que faz o tratamento das marcações de ponto dos funcionários. Totalmente configurável, o TopPonto Rep se adapta a qualquer tipo de empresa, desde jornadas fixas até complexas escalas de revezamento. Compatível com todos coletores e catracas Topdata, e também Repts de outros fabricantes. Efetua a importação de arquivos de bilhetes criptografados, garantindo assim maior segurança.

De fácil instalação e operação, organiza e automatiza os processos do departamento de recursos humanos, reduzindo os custos operacionais, evitando erros e perda de tempo no apontamento dos cartões-ponto.



### > Especificações Técnicas:

- Multi-empresa.
- Cadastro de funcionário, com associação do mesmo a uma empresa, departamento e cargo.
- Permite a configuração de faixas de horas extras para cada jornada, permitindo ainda a configuração do acúmulo de horas extras para diário, semanal ou mensal, adaptando-se assim às mais diversas convenções coletivas de trabalho.
- Inclusão de um número ilimitado de bancos de horas para cada funcionário. Seleção dos funcionários afetados em uma operação coletiva, através de uma tela intuitiva e de fácil utilização.
- Exportação dos dados para a folha de pagamento.
- Relatórios:

- 1- Espelho de ponto.
- 2- Frequência.
- 3- Presença.
- 4- Ocorrências.
- 5- Bancos de horas.
- 6- Horas extras.
- 7- Listagens variadas para a verificação dos dados cadastrados no sistema.

\*As licenças do TopPonto Rep são em pacotes de 25 usuários.

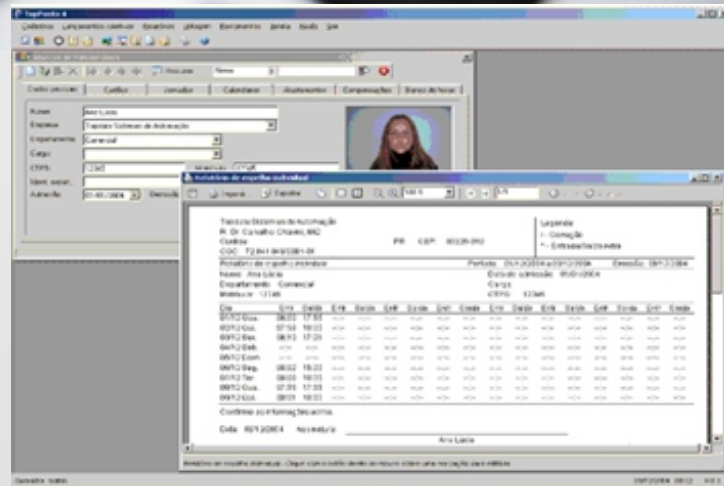

Relatório de frequência individual		Mês/Ano:		Período: 01/04/2011 a 30/04/2011		Emprego: 1004/2011							
Nome: FUNÇÃO:ENFERM		Matrícula:		Data de admissão: 01/04/2011		CTPS: 113548800							
Credenciamento: ADMINISTRATIVO		Cargo:		Data:		Dif: Observação							
Dia	Turno de Trabalho	Dif. 1			Dif. 2			Normal	Diferença	Nota	Cálculo	Diferença	
		1	2	3	1	2	3						
01/04	Dom	08:00	12:00	13:30	17:30	---	---	---	80,00	00,00	00,00	00,00	00,00
02/04	Dom	---	---	---	---	---	---	---	80,00	00,00	00,00	00,00	00,00
03/04	Dom	---	---	---	---	---	---	---	80,00	00,00	00,00	00,00	00,00
04/04	Dom	---	---	---	---	---	---	---	80,00	00,00	00,00	00,00	00,00
05/04	Dom	---	---	---	---	---	---	---	80,00	00,00	00,00	00,00	00,00
06/04	Dom	---	---	---	---	---	---	---	80,00	00,00	00,00	00,00	00,00
07/04	Dom	---	---	---	---	---	---	---	80,00	00,00	00,00	00,00	00,00
08/04	Dom	---	---	---	---	---	---	---	80,00	00,00	00,00	00,00	00,00
09/04	Dom	---	---	---	---	---	---	---	80,00	00,00	00,00	00,00	00,00
10/04	Dom	---	---	---	---	---	---	---	80,00	00,00	00,00	00,00	00,00
11/04	Dom	---	---	---	---	---	---	---	80,00	00,00	00,00	00,00	00,00
12/04	Dom	---	---	---	---	---	---	---	80,00	00,00	00,00	00,00	00,00
13/04	Dom	---	---	---	---	---	---	---	80,00	00,00	00,00	00,00	00,00
14/04	Dom	---	---	---	---	---	---	---	80,00	00,00	00,00	00,00	00,00
15/04	Dom	---	---	---	---	---	---	---	80,00	00,00	00,00	00,00	00,00
16/04	Dom	---	---	---	---	---	---	---	80,00	00,00	00,00	00,00	00,00
17/04	Dom	---	---	---	---	---	---	---	80,00	00,00	00,00	00,00	00,00
18/04	Dom	---	---	---	---	---	---	---	80,00	00,00	00,00	00,00	00,00
19/04	Dom	---	---	---	---	---	---	---	80,00	00,00	00,00	00,00	00,00
20/04	Dom	---	---	---	---	---	---	---	80,00	00,00	00,00	00,00	00,00
21/04	Dom	---	---	---	---	---	---	---	80,00	00,00	00,00	00,00	00,00
22/04	Dom	---	---	---	---	---	---	---	80,00	00,00	00,00	00,00	00,00
23/04	Dom	---	---	---	---	---	---	---	80,00	00,00	00,00	00,00	00,00
24/04	Dom	---	---	---	---	---	---	---	80,00	00,00	00,00	00,00	00,00
25/04	Dom	---	---	---	---	---	---	---	80,00	00,00	00,00	00,00	00,00
26/04	Dom	---	---	---	---	---	---	---	80,00	00,00	00,00	00,00	00,00
27/04	Dom	---	---	---	---	---	---	---	80,00	00,00	00,00	00,00	00,00
28/04	Dom	---	---	---	---	---	---	---	80,00	00,00	00,00	00,00	00,00
29/04	Dom	---	---	---	---	---	---	---	80,00	00,00	00,00	00,00	00,00
30/04	Dom	---	---	---	---	---	---	---	80,00	00,00	00,00	00,00	00,00
		Total:		120,00		00,00		00,00		00,00		00,00	